Zał. Nr 1 do Uchwały Nr XXXVI/251/09
Rady Powiatu Chodzieskiego z dnia 27 października 2009 r.
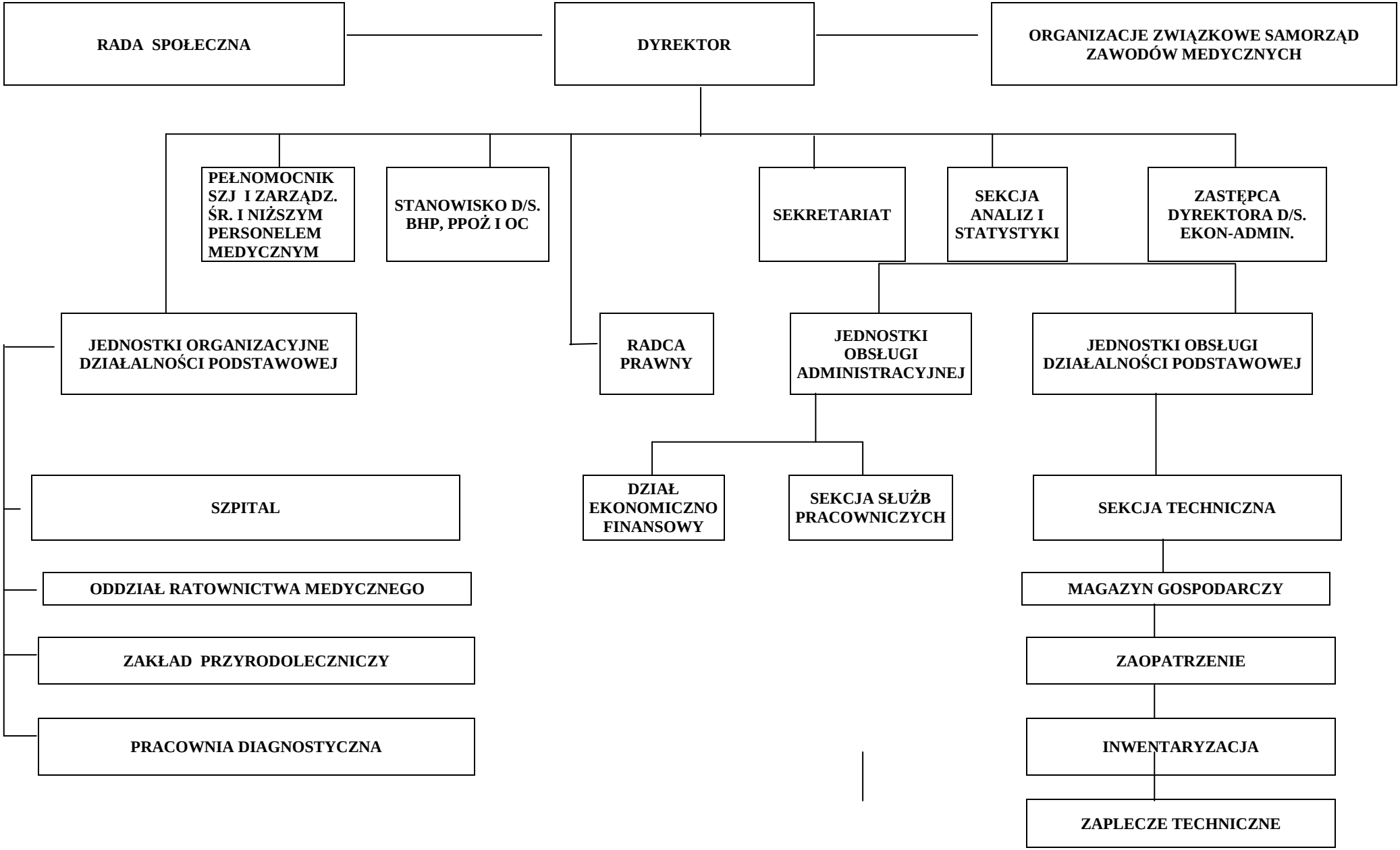
Schemat organizacyjny Szpitala Powiatowego im. prof. Romana Drewsa w Chodzieży **Załącznik nr 3**